



**NUESTROS SERVICIOS**



**ASESORÍA TÉCNICA MEDIOAMBIENTAL**



**2026**

# ATM SpA | Asesoría Técnica Medioambiental

## ENTREGANDO SOLUCIONES AMBIENTALES DESDE 1999

Asesoramos en temas medioambientales a empresas del área industrial en las diferentes etapas de sus proyectos; **pre-operación, construcción, operación** y **cierre**, buscando soluciones efectivas bajo el amparo de la normativa ambiental vigente.

Reconocidos por la calidad de los servicios, siendo un referente para el desarrollo integral y sostenible del sector productivo del país.

Contamos con un equipo multidisciplinario, con más 25 años de experiencia en el área del medio ambiente.

**Aportamos soluciones integrales para la optimización de la gestión ambiental de los proyectos.**



# NUESTROS RECURSOS



## EQUIPO DE TRABAJO

Conformado por un equipo consolidado y especializado en ciencias ambientales.

## CERTIFICACIONES

Certificados en ISO 9001:2015 desde el año 2012.

## EQUIPAMIENTO

Contamos con equipos y herramientas de última tecnología para la ejecución de nuestros servicios.

## SOFTWARE

Utilizamos herramientas informática para la visualización, análisis y evaluación de información ambiental integrada, incluyendo la Gestión de información Geográfica.



# PRINCIPALES RUBROS EN LOS QUE TRABAJAMOS

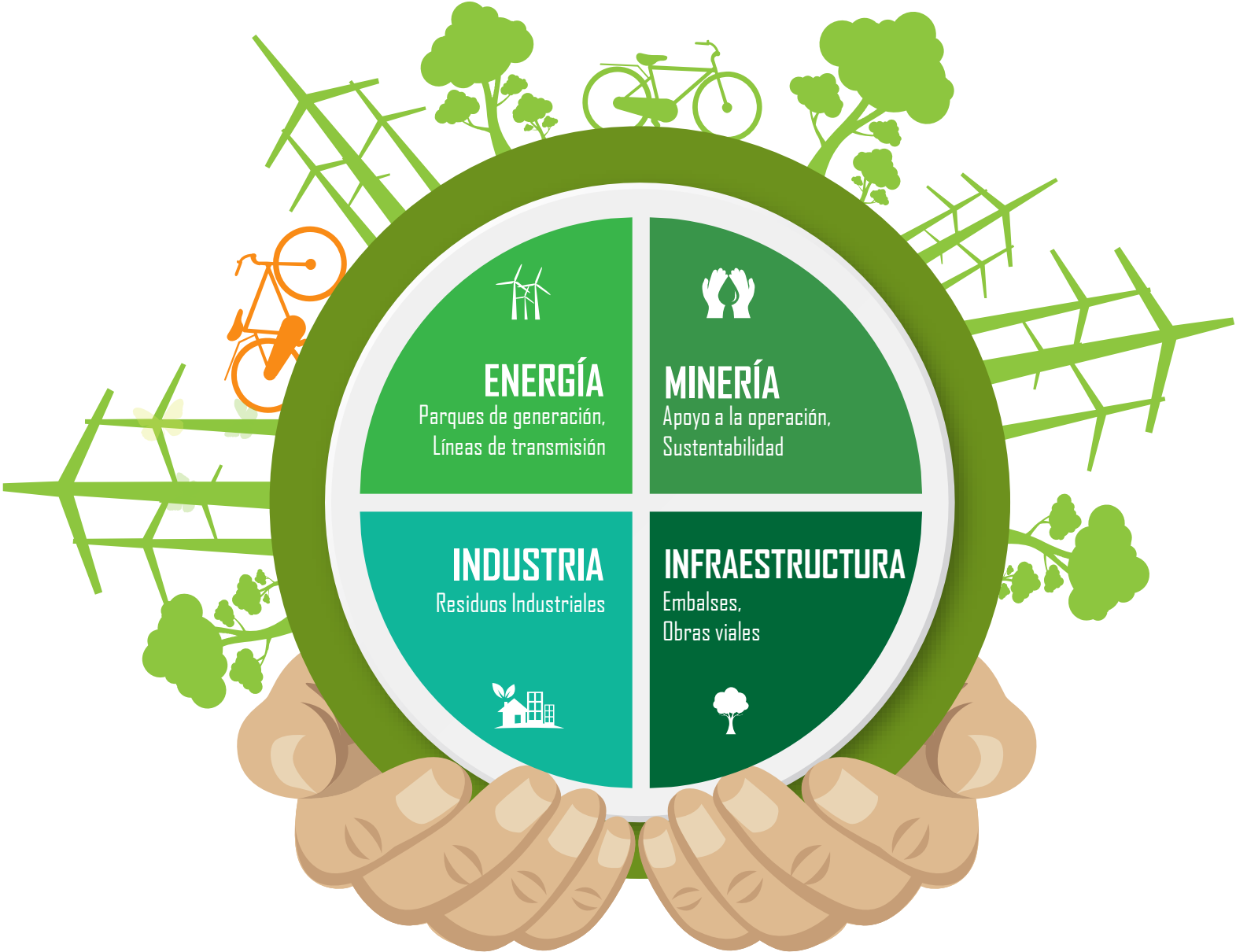

# ASESORÍA PARA EL SEIA

Guiamos, apoyamos y/o ejecutamos actividades requeridas para la obtención de una RCA (Resolución de Calificación Ambiental).

Apoyamos en el desarrollo de nuevos proyectos, desde una visión estratégica que permitan la aprobación y posterior ejecución del proyecto.



**REALIZAMOS  
LOS  
SIGUIENTES  
SERVICIOS:**



Asesoría Ambiental  
Estratégica



Apoyo Técnico en el  
Desarrollo de  
DIA - EIA



Respuestas a  
ICSARA



Revisión de Pares y  
Contraparte Técnica



Consulta de  
Pertinencia



Ver Video en Código QR o Haciendo [Click Aquí](#)



# LÍNEAS DE BASE / CARACTERIZACIÓN AMBIENTAL

Describimos el área de influencia de un proyecto o actividad, bajo los estándares solicitados por la autoridad ambiental.



De los componentes que levantamos en las líneas de base destacan:

- Hongos, líquenes y briofitas.
  - Flora y vegetación vascular.
  - Fauna vertebrada terrestre.
  - Fauna invertebrada (entomofauna).
  - Suelo (edafología).
  - Calidad de agua y sedimentos.
  - Biota acuática.
- 
- Elaboración de Medidas Ambientales – Compromisos Voluntarios.



Ver Video en Código QR  
o Haciendo [Click Aquí](#)



## SEGUIMIENTO Y MONITOREO AMBIENTAL

Elaboramos un programa de actividades para el seguimiento y análisis de los componentes ambientales.

### Realizamos:

- Seguimiento y monitoreo desde el inicio hasta el cierre de la actividad productiva
- Seguimiento y monitoreo del impacto de pasivos ambientales

### Los componentes ambientales bajo seguimiento y análisis son:

Flora y vegetación vascular, Briofitas, Líquenes, Hongos, Algas, Fauna Vertebrada Terrestre, Entomofauna, Suelo, Calidad de Agua (Superficial y Subterránea), Biota acuática y Sedimentos.



Ver Video en Código QR  
o Haciendo [Click Aquí](#)



# EJECUCIÓN DE COMPROMISOS AMBIENTALES

Implementamos y ejecutamos los compromisos Ambientales establecidos en la Resolución de Calificación Ambiental (RCA), tales como:

- ❖ Liberación de áreas:
  - ❖ Rescate y relocalización de flora y fauna.
  - ❖ Perturbación controlada.
  
- ❖ Monitoreo Ambiental Integral.
- ❖ Colecta y Manejo de Propágulos.
- ❖ Planes de Manejo Forestal, Reforestación.
- ❖ Viverización.
- ❖ Auditoría Ambiental.
- ❖ Charlas de Divulgación.
- ❖ Infografía de Flora y Fauna.
- ❖ Señalética Vial.



Ver Video en Código QR  
o Haciendo [Click Aquí](#)



# GESTIÓN DE PERMISOS AMBIENTALES SECTORIALES

Desarrollamos y tramitamos los expedientes, ante los servicios gubernamentales pertinentes, para la obtención de los Permisos Ambientales Sectoriales (PAS\*) aprobados mediante la RCA.

Ejecutamos las medidas/actividades/autorizaciones asociadas a los PAS pertinentes a un proyecto aprobado por la autoridad.

**Algunos de los PAS que gestionamos y ejecutamos son:**

**PAS 119**

**PAS 146**

**PAS 148**

**PAS 149**

**PAS 151**

**PAS 160**

\*PAS definidos entre el ART 111 y 161 del DS 40/2013



Ver Video en Código QR  
o Haciendo [Click Aquí](#)



# PROGRAMA DE CUMPLIMIENTO

Diseñamos y ejecutamos Programas de Cumplimiento, con el fin de dar respuesta a la SMA, frente a un proceso sancionatorio.

En este ámbito las principales actividades a desarrollar son:

Elaboración del Programa de Cumplimiento

Estimación de costos del Programa de Cumplimiento

Implementación y Seguimiento de Medidas del Plan de Cumplimiento

Plan Auditoría al Programa de Cumplimiento



Ver Video en Código QR  
o Haciendo [Click Aquí](#)



# AUDITORÍAS E INSPECCIÓN TÉCNICA

**Auditoría ambiental:** Evaluamos el cumplimiento del sistema de gestión ambiental del Cliente, así como el cumplimiento de la legislación ambiental de sus procesos y procedimientos.

Auditoría de  
Compromisos  
RCA

Auditoría  
Compromisos  
Ambientales  
Voluntarios (CAV)

Auditoría al  
Programa de  
Cumplimiento  
Ambiental (PDC)

**Inspección Técnica (ITO):** Verificamos el cumplimiento de las exigencias legales y contractuales a obras, asegurando el control de los aspectos ambientales, el cumplimiento de la normativa vigente entre otras exigencias de carácter ambiental.

Inspección  
Técnica  
Forestal

Inspección  
Técnica  
Ambiental



Ver Video en Código QR  
o Haciendo [Click Aquí](#)





NUESTROS CLIENTES





CONTÁCTENOS



”

**ESCRÍBENOS**  
[comercial@atmspa.cl](mailto:comercial@atmspa.cl)

**VISÍTANOS**  
[www.atmspa.cl](http://www.atmspa.cl)

**SÍGUENOS**

A hand is holding a tablet that displays a contact form. The form has a light green background with a cityscape and wind turbines illustration. At the top, it says 'Conversemos sobre sus Desafíos Medioambientales' and 'Contáctenos'. Below this are input fields for 'Nombre' and 'Apellido', 'Empresa', 'Cargo', 'Email', and 'Teléfono'. A larger text area for 'Mensaje' is at the bottom, followed by an orange button labeled 'ENVIAR FORMULARIO'.

Conversemos sobre sus  
**Desafíos Medioambientales**

**Contáctenos**

Nombre \*      Apellido \*

Empresa \*

Cargo \*

Email \*

Teléfono \*

Mensaje

ENVIAR FORMULARIO

